Arirang

Erweiterte Harmonisierung

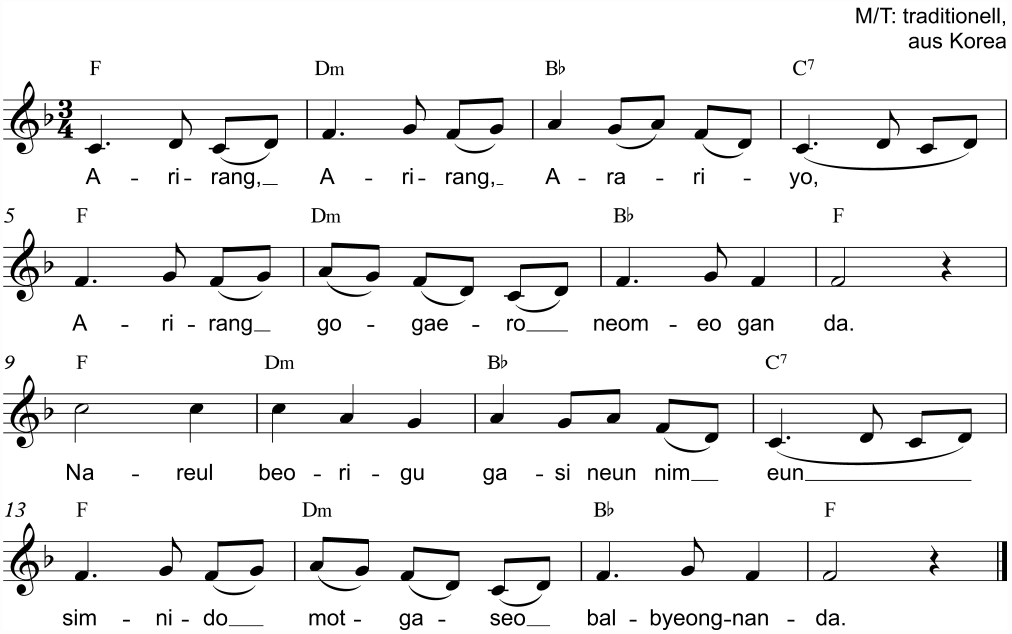

Begleitung auf Stabspielen

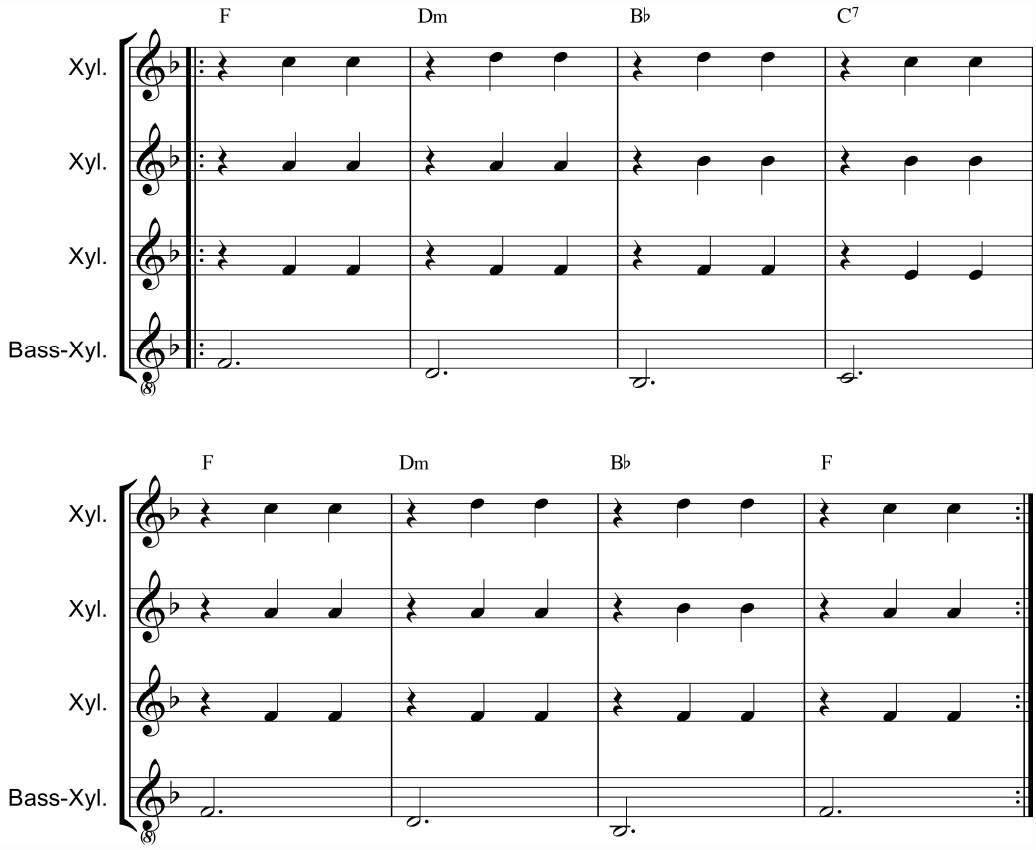

Dieses Begleitmuster wird während der Liedstrophe zweimal gespielt.
Es kann zudem als Vor- und Nachspiel verwendet und auch auf andere Instrumente übertragen werden.